شركة بيت المسك
BAYT AL MESK

ناسنامەی کۆمپانیا

بەیت ئەلمیسک

بۆ بازرگانی و بەڵێندەرایەتیی گشتی



ناوەڕۆک

٠٣	دەربارەی کۆمپانیا
٠٦	کارە مەدەنییەکان و بیناسازی
٠٨	ڕێگاوبان و ژێرخانی ئاو
١٠	سیستەمە میکانیکی و کارەباییەکان
١٢	دابینکردن و جێبەجێکردنی پڕۆژەکان
١٤	هەڵگرتنی ماددەکان و دروستکردنی خەزنەکان
١٨	بناغەکان و چوارچێوە پۆڵاییەکان
٢٠	دامەزراندنی ئامێرە قورسەکان
٢٢	تۆڕی بۆڕی و ڕێڕەوەکانی دەستگەیشتن
٢٤	دیمەنی شەوانەی دامەزراوە پیشەسازییەکان
٢٦	پرسیارەکانی پڕۆژە

لە کەرکووک دامەزرا

بەیت ئەلمیسک لە ساڵی ٢٠١٠ لە کەرکووک وەک کۆمپانیایەکی عێراقیی سنووردار بۆ بازرگانی و بەڵێندەرایەتیی گشتی دامەزرا. کۆمپانیا کەلوپەل و ئامێر دابین دەکات و ئەو کارە مەدەنی، میکانیکی و کارەباییانەش جێبەجێ دەکات کە بۆ دامەزراندنیان پێویستن.

٢٠١٠

ساڵی دامەزراندن

یەک ملیار دیناری عێراقی

سەرمایە لە کاتی دامەزراندن

ئەرکمان

یارمەتی خاوەن پرۆژەکان دەدەین بینا و دامەزراوەکانی ژێرخان بخەنە خزمەت. بۆ هەر گرێبەستێک، دابینکردنی کەرەستە، کاری پسپۆران و بڕیارەکانی شوێنی کار ڕێک دەخەین.

ئامانجمان

شێوازە سەرکەوتووەکانی بیناسازی لەگەڵ هەلومەرجی پرۆژەکانی عێراق دەگونجێنین. ئەو ڕێگایانە هەڵدەبژێرین کە بۆ شوێنی کار، پێداویستیی خاوەن پرۆژە و سەرچاوە بەردەستەکان گونجاون.

بەڕێوەبردنی کۆمپانیا

محەمەد ئەحمەد بەڕێوەبەری ڕێپێدراوی کۆمپانیاکەیە. نووسینگەی کۆمپانیا داواکارییەکانی دابینکردن و پرسیارەکانی پرۆژە وەردەگرێت.



بەڵێندەرایەتی لە مەیدانی کاردا

یەک شوێنی کار، چەندین پسپۆڕی

لە دامەزراوەیەکی پیشەسازیدا، ڕێڕەوی یەک بۆڕی دەتوانێت کاریگەری لەسەر شوێنی بناغە، سەکۆی دەستگەیشتن و بۆشایی کارکردنی کرێن هەبێت.



مەودای خزمەتگوزاری

کار بە مەودای دیاریکراو

خاوەن پڕۆژە دەتوانێت گرێبەست بۆ کارێکی مەدەنیی دیاریکراو، دامەزراندنی ئامێری میکانیکی یان دابینکردنی ئامێر بە تایبەتمەندیی دیاریکراو ببەستێت.

گرێبەستی یەککرتوو

لە گرێبەستە فراوانترەکاندا، بەیت ئەلمیسک کاری تیمە پسپۆڕەکان و دابینکەران لە ماوەی جێبەجێکردنەوە تا ڕادەستکردنی پڕۆژە بە خاوەنەکەی هەماهەنگ دەکات.

ژێرخانی مەدەنی

کاری خاک و کۆنکرێت و ڕووپۆشکردنی ڕێگا دیاری دەکەن کە سازەکان لە کوێ دامەزرێن، ئۆتۆمبێلەکان چۆن پێیان بگەن و ئاو بەرەو کوێ بڕوات.

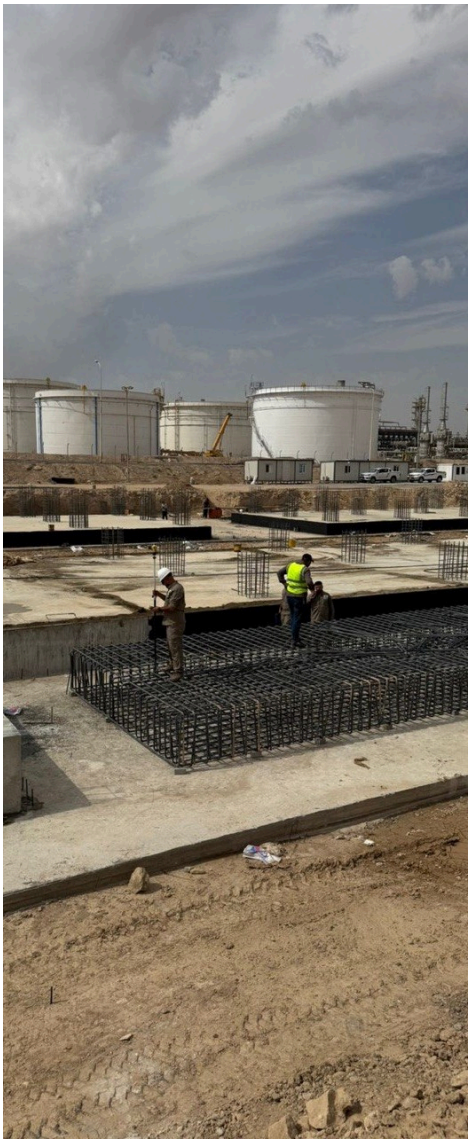

ڕێگاوبان و پردەکان

کارە مەدەنییەکان ڕووپۆشکردنی ڕێگا و دروستکردنی پردی کۆنکرێتیی جێگیر دەگرنەوە. ڕێگاکانی گەیشتن بە پرد، ئاستی کۆتایی ڕێگا و ئاودەرکردن پێکەوە ڕێک دەخرێن.

ژێرخانی ئاو

بەپێی بەڵگەکانی دامەزراندن، کاری کۆمپانیا خەزنەکان، پرۆژەکانی ئاودێری و وشکاندنەوەی زەوی و تۆڕەکانی ئاو و ئاوەڕۆ دەگرێتەوە. ڕێڕەوی تۆڕەکان شوێنی تێپەڕینی ڕێگا و بەستنەوەی بیناکان دیاری دەکات.

بناغەکان

قەفەسەکانی ئاسنی چەکدارکردن و بنکە کۆنکرێتییەکان پاڵپشتێکی جێگیر بۆ چوارچێوە و ئامێرەکانی سەریان دابین دەکەن.

بینا بۆ بەکارهێنانی ڕۆژانە

کاری بیناسازیی کۆمپانیا لە کۆمەڵگە نیشتەجێییەکان و دامەزراوەکانی بەرهەمهێنانەوە تا قوتابخانە، نەخۆشخانە و بنکەی تەندروستی دەگرێتەوە. شێوازی بەکارهێنانی هەرێک بنەمای دیزاینەکەیەتی.





وردەکاریی پەیژە و هۆڵی چوونەژوورەوە، لە وێنەکانی بیناسازیی کۆمپانیا.

بیناکانی نیشتەجێبوون و بەرهەمهێنان

بینای نیشتەجێبوون پێویستی بە خزمەتگوزاریی جێی متمانە و ڕێڕەوی هاتوچۆی گونجاو هەیە. لە بینای بەرهەمهێناندا، شوێنی ئامێرەکان و گواستنەوەی کەرەستەکانیش کاریگەرییان لەسەر چوارچێوە و کراوەکانی بیناکە هەیە.

دامەزراوە تەندروستی و پەروەردەییەکان

لە دروستکردن و ئامادەکردنی نەخۆشخانە، بنکەی تەندروستی، قوتابخانە و ناوەندی فێرکردندا، لە سەرەتای دیزاینەوە خزمەتگوزارییەکانی بینا لەگەڵ پێداویستییەکانی دەستگەیشتن، هاتوچۆ و ئامێرەکان لەبەرچاو دەگیرێن.

کارە تایبەتەکانی تەواوکردن

کاری دارتاشی و ئەلەمنیۆم و دامەزراندنی کارەبا لە دەرگا، بنمیچ و کراوەکانی خزمەتگوزاریدا بەیەک دەگەن. بەڵێندەر وردەکاریی ئەو شوێنانە لەگەڵ تیمە پەیوەندیدارەکان ڕێک دەخات.

شەقامێک لە قۆناغی دروستکردندا

تیمی ڕووپۆشکردن ئاستی کۆتایی شەقام لەبەرچاو دەگرێت و تیمی بۆڕی ڕێڕەوی تۆڕەکانی ژێر شەقام بەدوادا دەچێت. ڕیزبەندیی کار بۆ هەردوو تیم گرنگە.



ڕۆڵەرێک بەشێک لە ڕووپۆشی شەقام پەست دەکات.



بەشێک لە بۆڕییەک بۆ ناو کەندەڵێکی کراوە دادەبەزێنرێت.

کار لە ژێر ڕووی ڕێگا

لە دیاریکردنی ڕێڕەوی بۆڕییەکانی ئاو و ئاوەڕۆدا، تۆڕە هەبووەکان و بەستەرەکانی دوو لای ڕێگا لەبەرچاو دەگیرێن. شوێنی پەڕینەوەی بۆڕی بە ژێر شەقامدا مەودای هەڵکەندن و چاککردنەوەکە دیاری دەکات.

کردنەوەی ڕێگا بۆ هاتوچۆ

کارەکە پڕکردنەوەی کەندەڵ و گەڕاندنەوەی بنچینە و ڕووپۆشی ڕێگا بۆ ئاستی دیاریکراو دەگرێتەوە. لە شەقامی نیشتەجێبووندا، دەستگەیشتن بە ماڵ و مووڵکەکانی تەنیشتیش لەبەرچاو دەگیرێت.

ئاو و پەمپکردن

سیستەمی ئاو لە یەکەی پاککردنەوە فراوانترە. پەمپەکان، ڤاڵڤەکانی دابڕین، بۆڕییەکانی دەرچوون و خزمەتگوزارییەکانی بینا دەبێت پێکەوە بگونجێن و دوای خستنەکار دەستگەیشتن پێیان ئاسان بێت.



هۆڵی پەمپەکان

پەمپە شینەکان بە هاوتەریبی دانراون و ڤاڵڤ و بەستەرەکان لە سەریان دیارن. ڕێڕەوەکەی تەنیشتیان بۆ تیمەکانی کارپێکردن و چاککردنەوە کراوەیە.

وێستگە و تۆڕەکە

کاری میکانیکی دەتوانێت یەکەکانی پاڵاوتن، ئامێرەکانی پەمپکردن و تۆڕی بۆڕی بگرێتەوە. بەستەرەکانی هاتنەژوورەوە و دەرچوون شوێنی بەستنەوەی وێستگە بە تۆڕە گشتییەکە دیاری دەکەن.

پێداویستییەکانی خاوەن پڕۆژە

داواکاریی نرخ دەتوانێت توانای کاری پێویست، سەرچاوەی ئاو، خاڵی دەرچوون، بۆشایی بەردەست و مەرجەکانی کارپێکردن دیاری بکات. هەڵبژاردن و شوێنی ئامێرەکان بەپێی ئەو زانیارییانە دیاری دەکرێن.

سیستەمە میکانیکییەکان



چوارچێوە پۆڵاییەکە بۆرییەکان هەڵدەگرێت و ڕێگای گەیشتن بە ئامێرە دامەزراوەکان دابین دەکات.

پاککردنەوە و پەمپکردنی ئاو

کارەکان دابینکردن، دامەزراندن و کارپێکردنی یەکەکانی پاڵاوتنی ئاو، هەروەها سیستەمی ئاوی پیس، ئامێرەکانی پەمپکردن و بۆرییەکانی بەستنەوە دەگرنەوە.

گەرمکردنەوە، ساردکردنەوە و هەواگۆڕکێ

کارەکان ئامێرەکانی گەرمکردنەوە و ساردکردنەوەی ناوەندی، کەناڵەکانی هەوا و پێکهاتەکانیان دەگرنەوە. پێش داخستنی بنمیچ و ڕووپۆشەکان، ڕێڕەوی کەناڵەکان و ڕێگای گەیشتن بە ئامێرەکان دیاری دەکرێت.

هێڵەکانی بۆڕی و ئامێرە پیشەسازییەکان

کاری کۆمپانیا دانان و چاککردنەوەی بۆرییەکانی ئاو و بەرهەمە نەوتییەکان، هەروەها دامەزراندن و چاککردنەوەی ئامێرەکان و پێکهاتە کانزاییە پەیوەندیدارەکان دەگرێتەوە.

وزه‌ی کاره‌با و په‌یوه‌ندییه‌کان

کاره کاره‌باییه‌کان له ئامێره‌کانی به‌رهه‌مهێنان و پێکهاته‌کانی گواستنه‌وه‌ی کاره‌باوه تا سیسته‌می په‌یوه‌ندی و ئاسانسیۆری ناو بیناکان ده‌گرنه‌وه.

به‌رهه‌مهێنان و گواستنه‌وه‌ی کاره‌با

کاره‌کانی به‌یت ئه‌لمیسک دابینکردن، دامه‌زراندن و کارپێکردنی ئامێره‌کانی به‌رهه‌مهێنانی کاره‌با و دابینکردن و هه‌ڵدانی تاوه‌ره‌کانی گواستنه‌وه‌ی کاره‌با ده‌گرنه‌وه.

په‌یوه‌ندییه‌کان

کاره‌کان کۆڵه‌که‌کانی په‌یوه‌ندی و ناوه‌نده‌کانی ئاڵوگۆڕی ته‌له‌فۆن ده‌گرنه‌وه. له داواکاریی پڕۆژه‌دا ئامێر، شوێنی دامه‌زراندن و شێوازی به‌ستنه‌وه‌یان به سیسته‌می وه‌رگر دیاری ده‌کرێن.

ئاسانسیۆر و خزمه‌تگوزارییه‌کانی بینا

بۆ دامه‌زراندن و کارپێکردنی ئاسانسیۆر، پێویسته ئامێره میکانیکییه‌کان، بۆشاییه‌کانی بینا و سه‌رچاوه‌ی کاره‌با وه‌ک به‌شه‌کانی یه‌ک سیستەم ڕێک بخرێن.

هه‌ماهه‌نگیی بۆشایی و ڕێڕه‌وه‌کان

بۆشایی ئاسانسیۆر، که‌نالّی ستوونیی هه‌وا و ڕێڕه‌وی کێبڵ هه‌ریه‌ک شوێنی خۆی ده‌وێت. دیاریکردنی شوێنیان له نه‌خشه‌کاندا، پێش داخستنی بۆشاییه‌کان، سه‌رچاوه‌یه‌کی هاوبه‌ش ده‌داته ده‌ست تیمی جێبه‌جێکردن.

دابینکردنی پێداویستیی پڕۆژەکان

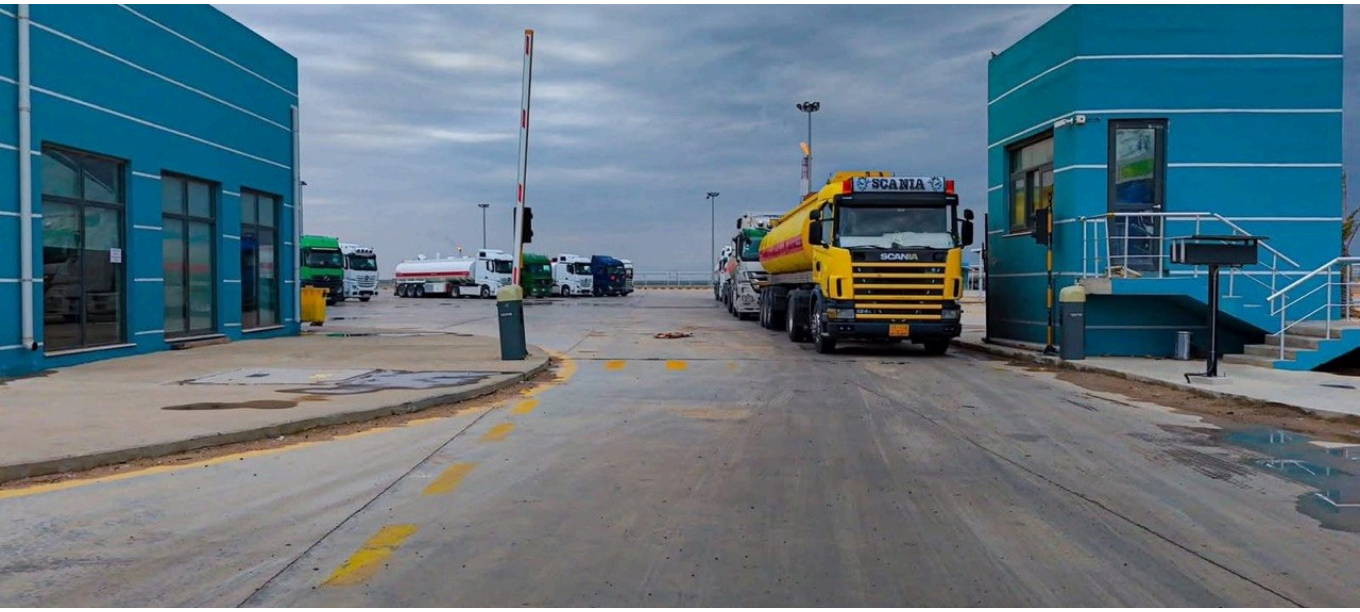

ئۆتۆمبێلێکی گواستنەوە لە دەروازەی دامەزراوەیەکی پیشەسازی.

بازرگانی و کڕین

بازرگانیی گشتی هاوردە و هەناردەی کاڵا ڕێپێدراوەکان دەگرێتەوە. داواکاریی دابینکردنی پڕۆژە لەسەر وەسفی کاڵا، بڕ، تایبەتمەندییە تەکنیکییەکان و شوێنی ڕادەستکردن دادەمەزرێت.

گواستنەوە و ئامێرەکان

کاری دابینکردن و گواستنەوە ئامێر، ئۆتۆمبێل، ئامراز و پاشکۆکانیان دەگرێتەوە. قەبارەی بار و ڕێکخستنی وەرگرتن لە شوێنی کار، هەڵبژاردنی ئۆتۆمبێل و کاتی گەیاندن دیاری دەکەن.

لە دیاریکردنی پێداویستییەکانەوە تا ڕادەستکردن

بەیت ئەلمیسک دەتوانێت کارێکی دیاریکراو جێبەجێ بکات، یان بۆ خاوەن پڕۆژە کاری چەند پسپۆڕییەک ڕێک بخات. لە هەر حاڵەتێکدا گرێبەستەکە سنووری بەرپرسیارێتیی کۆمپانیا دیاری دەکات.

٠١ ڕێککەوتن لەسەر مەودای کار

نەخشە، تایبەتمەندی، بڕ و کاتەکان دیاری دەکرێن. ئەو کارانەش ڕوون دەکرێنەوە کە خاوەن پڕۆژە یان بەڵێندەرانی تر ئەنجامیان دەدەن.

٠٢ هەماهەنگیی نێوان تیمەکان

تیمە مەدەنی، میکانیکی و کارەباییەکان و تیمەکانی تەواوکردن، شوێنی کراوە هاوبەشەکان، ڕێگاکانی دەستگەیشتن و خاڵەکانی بەستنەوە پێکەوە دیاری دەکەن.

٠٣ پێداچوونەوە بە پێشکەوتنی کار

لە کۆبوونەوە خولییەکان لەگەڵ خاوەن پڕۆژە، پێشکەوتنی کار و ئەو بابەتانە دەخرێنە بەر باس کە بڕیاریان دەوێت، پاشان ڕێککەوتن لەسەر هەنگاوەکانی داهاتوو دەکرێت.

٠٤ ئامادەکاری بۆ ڕادەستکردن

کارە تەواوکراوەکان بە پێی مەرجەکانی گرێبەست دەپشکنرێن. لەگەڵ خاوەن پڕۆژە ڕێک دەکەون لەسەر ئەوەی بۆ خستنەکار پێویستە.



دروستکردنی خەزنەکان

پەیژەکان بە دەوری دیواری هەر خەزنەیەکدا بەرز دەبنەوە تا دەگەنە سەکۆی سەربان. بۆڕییەکان لە نێوان دوو خەزنەکەدا تێدەپەڕن. ئەم دوو کۆدە لەسەر خەزنەکانی پێشەوە نووسراون.

90-TK-004C / 90-TK-004B



دیمەن لە سەرەوە

لە ناو خەزنەکەدا



لە ناو خەزنە کراوەکەدا تەختە پۆڵاییەکان لە تەنیشت یەک ڕیز کراون. بازووی تۆڕاویی کرێنێک لە سەرووی لێوارەکەوە بەرەو ناوەڕاست درێژ بووەتەوە.

لە لێوارى خەزنەکە



بازووی کرێنەکە لە سەرووی لێواری دیواری خەزنە پۆڵاییە لوولەییەکەوە درێژ بووەتەوە.

هەڵگرتنی بار بەسەر دیواری خەزنەدا

لە دەرەوە، دیواری خەزنە زۆربەی شوێنی کار دادەپۆشێت. بازووی کرێنەکە بەسەر لێوارەکەدا تێدەپەڕێت و قولاپەکە لە نزیک ڕیزی سەرەوەی تەختە پۆڵاییەکان دادەبەزێت. تیرەی خەزنەکە و بەرزیی دیوارەکە مەودای گەیشتنی کرێنەکە دیاری دەکەن.

لە ناو بازنەی خەزنەکەدا



لە لای چەپی وێنەکە تەختەی چەماوەی دیوارەکە و لە تەنیشتیدا تەختە پۆڵاییەکانی ناو خەزنەکە دەبینرێن.

ڕیزبەندیی تەختە پۆڵاییەکان

لە لێواری خەزنەکەوە دەردەکەوێت کە کەنارەکانی تەختەکان چۆن بە دیوارە چەماوەکە دەگەن. لەم گۆشەیەوە هێڵەکانی نێوان تەختەکان دیارن، هەرچەندە لە دیمەنە فراوانەکەدا وەک یەک ڕوو دەردەکەون.

ئاسنی چەکدارکردن پێش ڕشتنی کۆنکرێت

لەم قۆناغەدا قەفەسی ئاسنەکە هێشتا دیارە. دوای ڕشتنی کۆنکرێتی بنکەکە، زۆربەی وردەکارییەکانی جێگیرکردنی میلە ئاسنەکان لە ژێر کۆنکرێتدا دەمێننەوە.



قەفەسی ئاسن لە تەنیشت هەڵکەندراوەکانی بناغە پێک هێنراوە.

دامەزراندنی پۆڵا لە بەرزاییدا

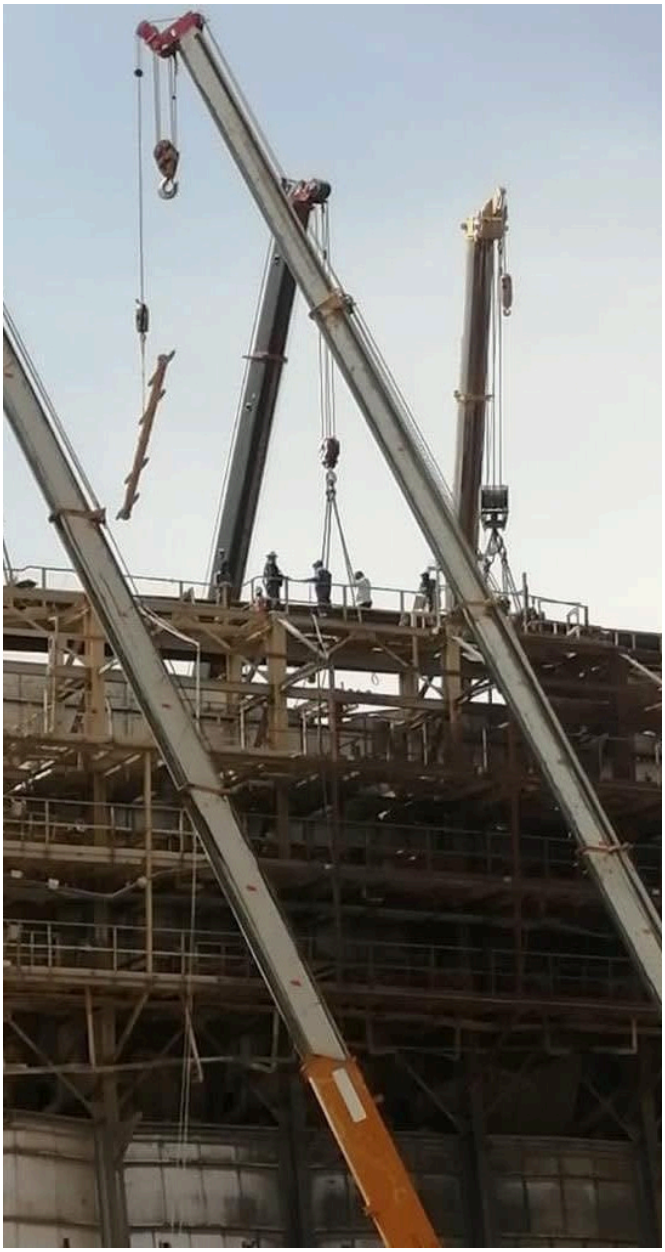

لە تەنیشت چوارچێوەکە

بازووی چەند کرێنێک لە سەرووی چوارچێوەیەکەوە بەرز بوونەتەوە کە داربەست دەوری داوە. کاری دامەزراندنی پۆڵا و ڕێگاکانی کاتیی دەستگەیشتن هەمان شوێن بەکاردەهێنن.

بۆ تیمەکانی کاری مەدەنی و دامەزراندن، گۆڕانکارییەک لە ئاستی زەویدا دەتوانێت کاری چەند نهۆمێک بەرزتر بگۆڕێت. پێش گەیشتنی بەشی داهاتوو، شوێنی وەستانی کرێن و مەودای بازوویەکەی دیاری دەکرێت.



هەڵگرتنی قاپێکی پیشەسازی

قاپێکی پیشەسازیی لوولەیی و درێژ بەسەر بەشێکی فراوانی شوێنی کاردا هەڵواسراوە. لە سەرووی چوارچێوەکەوە دیارە کە قەبارەی یەک ئامێر چۆن ڕیزبەندیی تەواوی پرۆسەی دامەزراندن دیاری دەکات.



بۆشایی کارکردن



لە وێنەی دووەمدا، شەوانە بازووی کرێنەکان لە تەنیشت تاوەرێکی ستوونی دیارن. لە هەردوو دیمەنەکەدا بۆشایی سەرووی ئامێرەکان بە ئەندازەی ئەو شوێنە گرنگە کە لەسەر زەوی دەیگرن.

بە درێژایی هەڵگری بۆڕییەکان



بۆڕییە هاوتەریبەکان لەسەر هەڵگرێکی پۆڵایی بەرز بەرەو یەکەی پرۆسەکردن دەڕۆن.

لە نێوان ئامێر و چوارچێوەکاندا

هەڵگرەکە بۆڕییەکان بە یەک ڕێڕەودا بەناو شوێنی کار دەبات. لە نزیک ئامێرەکان بۆڕییەکان لق دەبن و ئاراستە دەگۆڕن. هەر چەماوەیەک دەبێت لەگەڵ چوارچێوەی پاڵپشت و بۆشایی بەردەست بگونجێت.

وردەکاریی وێنەکە

ڕێڕەوە ڕاست و درێژەکەی پێشەوە، لە شوێنی گەیشتنی هەڵگرەکە بە یەکەی پرۆسەکردن، دەبێتە چەند لق و چەماوەیەک.

شوێن بۆ چاککردنەوە

سەکۆ، دەستگیر و ڕێڕەوەکان لە درێژایی تەمەنی کارکردنی ئامێرەکاندا دەستگەیشتنیان ئاسان دەکەن. شوێنی هەریەکیان بەپێی ئەو ئاستە دیاری دەکرێت کە کارمەندەکە لەسەری دەوەستێت.



چوارچێوەیەکی پۆڵایی چەندئاستی لە پشت تۆرێک بۆری دەبینرێت کە لە ئاستی زەویدایە.

بەستنەوەی ئاستە جیاوازەکان

پەیژە و سەکۆکان خاڵەکانی خزمەتگوزاری لە بەرزایی جیاوازدا بەیەک دەبەستنەوە. لە سەرەوە ڕێڕەوی بۆرییەکان دیارە و لە ئاستی زەوییەوە بۆشایی ژێریان دەبینرێت.



وێنەی مەیدانی / دیمەنی شەوانە

شوێنی کار دوای تاریکبوون

ڕووناکی سنووری سەکۆکان لە بەرامبەر ئاسمانی تاریکدا دەردەخات. لە ئاستی زەویدا، خاڵە ڕووناکەکان بە درێژایی شوێنی کاری ژێر چوارچێوەکە دیارن.



له ئاستی خەزنەکاندا

ڕووناکیی نزیک زەوی لە گۆڕەپانی خەزنەکان دیوارەکان و پێچی ڕێگای گەیشتن دەردەخات. لێرەدا چاو لە ئامێرە ستوونییەکانەوە دەچێتە سەر ڕێگای نێوانیان.

ئامادەکردنی داواکاریی نرخ

گفتوگۆکە لەوەوە دەست پێدەکات کە خاوەن پڕۆژە چی دەوێت دروست بکات، دابینی بکات یان بیخاتە کار. ئەم زانیارییانە یارمەتی ئامادەکردنی پێشنیاری نرخی گونجاو دەدەن.

شوێن و مەبەستی بەکارهێنان

شوێنی دامەزراوە، مەبەستی بەکارهێنان و مەرجەکانی گەیشتن پێی دیاری بکەن. ئەو کارانەش بنووسن کە دەبێت لە دەوروبەر بەردەوام بن.

نەخشەکان و بڕەکان

نەخشە، تایبەتمەندی، خشتەی بڕەکان و زانیارییە بەردەستەکانی ئامێرەکان بنێرن. ئەو بڕگانەش دیاری بکەن کە هێشتا پێویستیان بە دیزاین هەیە.

سنووری بەرپرسیارێتیی گرێبەست

بەرپرسیارێتیی دابینکردن، دامەزراندن، بەستنەوە و ڕادەستکردن دیاری بکەن. ئەو کارانەش بنووسن کە لایەنی تر جێبەجێیان دەکات.

کات و ڕادەستکردن

بەرواره پێویستەکان، شوێنی ڕادەستکردن و کاتەکانی چوونە ناو شوێنی کار دیاری بکەن. قۆناغەکانی تاقیکردنەوەی کارپێکردن یان پێداچوونەوەی خاوەن پڕۆژەش بخەنە ڕوو.

پەیوەندی بە کۆمپانیاوە



بەڕێوەبەری ڕێپێدراو

محەمەد ئەحمەد

بۆ پرسیاری گشتی

info@baytalmesk.com

+964 777 000 0838

+964 787 000 0838

شركة بيت المسك
BAYT AL MESK



بەیت ئەلمیسک

بۆ بازرگانی و بەڵێندەرایەتیی گشتی، سنووردار

info@baytalmesk.com